

1^a
th

CONFERÊNCIA
CONFERENCE

MEDIAÇÃO INTERCULTURAL E INTERVENÇÃO SOCIAL
INTERCULTURAL MEDIATION AND SOCIAL INTERVENTION

PROGRAMA DE COMUNICAÇÕES COMMUNICATIONS SCHEDULE

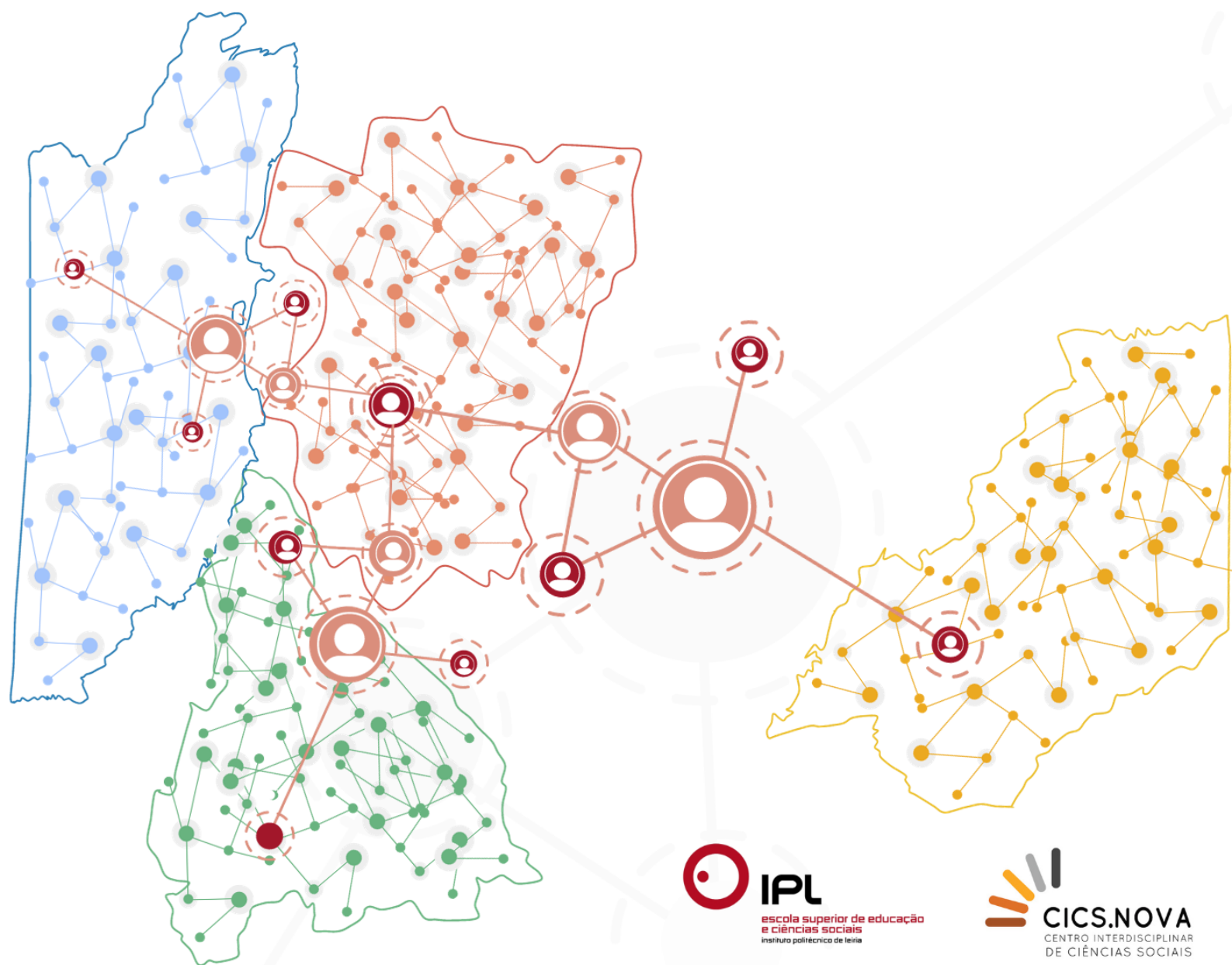

Free Communications - Session A1 (Municipal Territories and Community Mediation)

Nov, 23 16:30

Adélio Amaro - Chair

Auditorium 2, ESECS.IPLeiria & Online

11MIIS-11180

PODER LOCAL E REVISÃO CONSTITUCIONAL: A QUESTÃO DAS AREAS METROPOLITANAS

Mário Simões Barata - Instituto Politécnico de Leiria

11MIIS-14401

O Papel da Mediação Intercultural como Resposta Transformadora em Territórios Municipais

Ana Rita Fonseca - Mestrado em MIIS - ESECS.IPLeiria
Rui Duarte Santos - ESECS.IPLeiria e CICS.NOVA.IPLeiria
Ana Filipa Soledade - Câmara Municipal de Leiria

11MIIS-18943

LAS RELACIONES EN EL PLANTEL ESCOLAR Y LA MEDIACIÓN COMUNITARIA

Rosa María Padilla Díaz - Escuela de Educación Básica. SEGEY.Zona:93 y Universidad Pedagógica Nacional.

11MIIS-28328

Memórias d'Aldeia - Cocriação Comunitária do Museu de Ferreiros de Tendais

Joana Correia Faria - Mestrado em MIIS - ESECS.IPLeiria
Rui Duarte Santos - ESECS.IPLeiria e CICS.NOVA.IPLeiria

11MIIS-29930

O dar e o receber - diferentes perceções do apoio social

Márcio Oliveira - Politécnico de Leiria - Escola Superior de Educação e Ciências Sociais
Tânia Santos - Politécnico de Leiria - Escola Superior de Educação e Ciências Sociais
Marlene Sousa - Politécnico de Leiria - Escola Superior de Educação e Ciências Sociais

11MIIS-31435

Brincar na rua, brincar na escola: o encontro entre adultos e crianças

Rafaela Fernandes Trugilho - Pontifícia Universidade Católica do Rio de Janeiro (PUC/RJ)

11MIIS-38935

Mediações e relações de vizinhança num espaço urbano em transformação: o Coletivo Estuário em Caci-lhas, Almada

Patrícia Pereira - CICS.NOVA, Instituto Politécnico de Leiria/ESECS

Free Communications - Session A2 (Networks in Higher Education)

Nov, 23 16:30

Marlene Sousa - Chair

Room B 0.34, ESECS.IPLeiria & Online

11MIIS-23735

ENSINO SUPERIOR E DESENVOLVIMENTO COMO LIBERDADE: UMA ANÁLISE A PARTIR DO CONSTRUC-TO TEÓRICO DE AMARTYA SEN

Pricila Cardoso Borba - Universidade do Sul de Santa Catarina - UNISUL
Sibeli Cardoso Borba Machado - Universidade do Sul de Santa Catarina - UNISUL
Nei Antonio Nunes - Universidade do Sul de Santa Catarina - UNISUL
Jacir Leonir Casagrande - Universidade do Sul de Santa Catarina - UNISUL

11MIIS-63461

Doutoramentos nos Institutos Politécnicos ou doutoramentos conjuntos com investigadores de Institutos Politécnicos e de Universidades? A construção de um doutoramento internacional em rede

Ricardo Vieira - ESECS.IPLeiria e CICS.NOVA.IPLeiria
José Carlos Marques - ESECS.IPLeiria e CICS.NOVA.IPLeiria
Pedro Silva - ESECS.IPLeiria CIEE.UPorto e CICS.NOVA.IPLeiria
Ana Maria Vieira - ESECS.IPLeiria e CICS.NOVA.IPLeiria
Cristóvão Margarido - ESECS.IPLeiria e CICS.NOVA.IPLeiria
Fernando Magalhães - ESECS.IPLeiria e CRIA

11MIIS-72274

Quem e Porquê escolhe ingressar na Licenciatura em Educação Social – Análise da Realidade em dois Institutos Politécnicos

Evangelina Bonifácio - Instituto Politécnico de Bragança
Maria Lopes de Azevedo - Instituto Politécnico de Portalegre
Cristiana Pizarro Madureira - Instituto Politécnico de Leiria

Free Communications - Session A3 (Social Action, Networks, Partnerships and Community Development)

Nov, 23 16:30

Auditorium 1, ESECS.IPLeiria & Online

Cezarina da Conceição Santinho Maurício - Chair

11MIIS-11584

Crianças em risco e/ou perigo: participação, dinâmicas e responsabilização das comunidades locais na sua proteção

Manuel Menezes - ISMT; ICNOVA

11MIIS-44775

A multiculturalidade no contexto de saúde: um olhar sobre o papel da mediação intercultural nas práticas de intervenção e gestão de conflitos a este nível

Julieta Vaz - Universidade de Coimbra

11MIIS-24142

As famílias de crianças com Implante Coclear: conhecer para intervir

Helena Gabriela Fiúsa Alves - CHUC
Marisa Alves - CHUC
Maria Inês Lameiras Crisóstomo Pinheiro Pinto Lagarto - IPL - ESECS

11MIIS-29587

O papel das redes de parcerias na territorialização das políticas de igualdade: avanços e resistências aos planos municipais para a igualdade

Inês Martins Simões - Faculdade de Economia da Universidade de Coimbra
Rosa Monteiro - Faculdade de Economia da Universidade de Coimbra e Centro de Estudos Sociais da Universidade Coimbra

11MIIS-30945

AS RELAÇÕES ENTRE INTERVENÇÃO SOCIAL NA SALVAGUARDA AMBIENTAL E INSTRUMENTOS DE GESTÃO TERRITORIAL EM TERRITÓRIOS DE BAIXA DENSIDADE. CASO DE ESTUDO: ALAGOAS BRANCAS DE LAGOA/ALGARVE.

Lucinda Oliveira Caetano - CIAUD-FA/Ulisboa
Ana Marta Costa - Associação Cívica Cidade da Participação

11MIIS-33530

Os nós do acolhimento residencial de crianças e jovens em perigo: equacionando a mediação nos processos de autonomização

Luísa Pimentel - ESECS.IPLeiria
Marina Goulart da Silva - ESECS.IPLeiria

11MIIS-58170

Interculturalidade, educação/formação e trabalho: A desconstrução político-educativa do Programa Qualifica

Miguel Correia - Faculdade de Psicologia e de Ciências da Educação da Universidade do Porto

Free Communications - Session A4 (Social Action, Networks, Partnerships and Community Development)

Nov, 23 16:30

Room B 1.40, ESECS.IPLeiria & Online

Carla Valadas - Chair

11MIIS-34389

Uma análise ao funcionamento interno das redes locais de governação em contextos centralizados: um admirável mundo novo?

Luís Filipe Oliveira Mota - Politécnico de Leiria
Patricia Silva - Universidade de Aveiro

11MIIS-18952

Política de combate à violência doméstica em Portugal: desafios da sua implementação em municípios urbanos e rurais

Luís Filipe Oliveira Mota - Politécnico de Leiria
Lorena Villa - Universidade de Aveiro

11MIIS-39755

O Serviço Social e a transferência de competências em matéria de ação social. Um estudo de caso sobre os protocolos do Rendimento Social de Inserção.

Gonçalo Mota - Escola Superior de Tecnologia e Gestão de Lamego, CI&DEI, Instituto Politécnico de Viseu, Portugal

11MIIS-46801

A Mediação Intercultural na Promoção para a Saúde: Estudo de Caso da Comunidade Cigana do Concelho de Águeda

Mónica Estima Gameiro - Mestrado em MIIS - ESECS.IPLeiria
Rui Duarte Santos - ESECS.IPLeiria e CICS.NOVA.IPLeiria

11MIIS-47326

Os serviços partilhados como estratégia de trabalho em rede nas organizações sociais

Cristóvão Adelino Fonseca Franco Ribeiro Margarido - CICS.NOVA.IPLeiria e ESECS
Nelson Costa - Diocese de Leiria/Fátima

11MIIS-49191

Estratégias de Redes e Parcerias para o Desenvolvimento Sustentável nos Municípios do Sul Catarinense

Sibeli Cardoso Borba Machado - Universidade do Sul de Santa Catarina - UNISUL
Ivone Junges - Universidade do Sul de Santa Catarina - UNISUL

11MIIS-61589

Centro Fora do Armário?: uma análise às necessidades e desafios da integração de pessoas LGBTI+ na região Centro de Portugal

Luís Filipe Oliveira Mota - Politécnico de Leiria

Free Communications - Session A5 (Territorialization of Educational Policies: the case of TEIP)

Nov, 23 16:30

Room B 1.36, ESECS.IPLeiria & Online

Cristiana de Sousa Pizarro Bravo Madureira - Chair

11MIIS-22433

Las políticas culturales municipales en Galicia. Análisis del perfil profesional en relación a los usos de sus tiempos

Julio Esparís Pereiro - Universidade de Santiago de Compostela
Rita Gradaille Pernas - Universidade de Santiago de Compostela

11MIIS-36872

OS EDUCADORES SOCIAIS EM CONTEXTO ESCOLAR NO DISTRITO DE LEIRIA: DO MAPEAMENTO AO MODUS OPERANDI

Patrícia Simões - ESECS-IPLeiria
Susana Batista - NOVA FCSH, CICS.NOVA

11MIIS-80514

Políticas culturales en la administración municipal gallega. Realidades socioeducativas y perfiles profesionales.

Julio Esparís Pereiro - Universidade de Santiago de Compostela
Rita Gradaille Pernas - Universidade de Santiago de Compostela

Free Communications - Session B1 (Municipal Territories and Community Mediation)

Nov, 24 09:00

Auditorium 2, ESECS.IPLeiria & Online

Ricardo Pocinho - Chair

11MIIS-43839

Inclusão...como percorrer este caminho? Passo a passo!!!

Diana Filipa Custódio Silvério - Município da Nazaré-Agrupamento de Escolas da Nazaré

11MIIS-50947

The social dimension of coastal erosion: The cases of Espinho/Paramos and Cova do Vapor/Fonte da Telha

Isabel Duarte de Almeida - ISCTE-IUL

11MIIS-53936

Educação, comunidade e território: uma perspetiva integrada no contexto da animação sociocultural

Albino Luís Nunes Viveiros - AIASC - Associação Insular de Animação Sociocultural

11MIIS-63259

A mediação comunitária nas Eurocidades: oportunidades e desafios

Cristiana Madureira - ESECS
Carla Valadas - ESECS

Free Communications - Session B2 (Municipal Territories and Community Mediation)

Nov, 24 09:00

Auditorium 1, ESECS.IPLeiria & Online

Márcio Oliveira - Chair

11MIIS-63276

A animação comunitária na (re)construção da participação e da cidadania, rumo à transformação social: uma reflexão a partir de projetos comunitários

Jenny Gil Sousa - ESECS- Instituto Politécnico de Leiria

11MIIS-76120

Os desafios do trabalho social na luta por moradias nos territórios periféricos da cidade de São Paulo

Alex Fabiano de Toledo - IPV - Escola de Tecnologia e Gestão de Lamego
Ivaloo George Gusmão - PUC -SP - Pontifícia Universidade Católica de São Paulo

11MIIS-78250

A MIGRAÇÃO INTERNACIONAL EM TEMPOS DE MUNDIALIZAÇÃO DO CAPITAL: O Território Nacional Brasileiro e a (des)proteção social.

Joceni Moreira Giaretta - UNIOESTE - UNIVERSIDADE ESTADUAL DO OESTE DO PARANÁ
Diuslene Rodrigues da Silva - UNIOESTE - UNIVERSIDADE ESTADUAL DO OESTE DO PARANÁ

11MIIS-89367

Mediação municipal e intercultural: o que nos dizem os técnicos?

Rosa Novo - Instituto Politécnico de Bragança, Portugal
Carla Pedroso de Lima - Instituto Politécnico de Bragança, Portugal
Ana Prada - Centro de Investigação em Educação Básica, Instituto Politécnico de Bragança, Portugal

Free Communications - Session B3 (Social Action, Networks, Partnerships and Community Development)

Nov, 24 09:00

Room B 1.36, ESECS.IPLeiria & Online

José Trindade - Chair

11MIIS-30211

INTERMEDIA - Os intermediários culturais na regeneração urbana em cidades de pequena dimensão

Tiago Vinagre de Castro - Centro de Estudos Sociais da Universidade de Coimbra

11MIIS-58755

Deficiência e escolaridade obrigatória- e depois?

Gracinda Mateus - Agrupamento de Escolas Marinha Grande Poente / ESECS

11MIIS-55833

Dialógicas territoriais em Educação de Segunda Oportunidade: o caso do concelho de Vila Nova de Gaia

Joana Vieira - Ministério da Educação/IDIS
Hugo Caseira - Ministério da Educação/IDIS
Filipa Costa - Ministério da Educação/IDIS
Helena Coutinho - Câmara Municipal de Vila Nova de Gaia
Daniela Campos - IDIS
Marco Barbosa - IDIS

11MIIS-71632

Voz do aluno

Tânia Francisco - Agrupamento de Escolas da Nazaré

Free Communications - Session B4 (Social Action, Networks, Partnerships and Community Development)

Nov, 24 09:00

Room A 1.9, ESECS.IPLeiria & Online

Tânia Silva - Chair

11MIIS-73068

Comunicação e mediação intercultural como elementos na coesão social em comunidades culturalmente diversas: um estudo de caso de um jornal comunitário

João Miguel Silvestre Mendes - Instituto Politécnico de Leiria
Catarina Maria Nogueira Marques da Cruz Menezes - Instituto Politécnico de Leiria
Maria João Sousa Pinto dos Santos - Instituto Politécnico de Leiria

11MIIS-76307

A voz silenciada de pessoas refugiadas: o processo de acolhimento e integração de um jovem afegão

Joana Vaz Ferreira - FPCEUC
Sónia Mairos Ferreira - FPCEUC
Ana Bertão - ESE IPP

11MIIS-85442

A importância social e educativa dos CATL dos Açores - perspetivas dos profissionais

Francisco José Rodrigues de Sousa - Centro Interdisciplinar de Ciências Sociais, polo da Universidade dos Açores - CICS.NOVA.UAc
Margarida da Silva Damião de Serpa - Centro Interdisciplinar de Ciências Sociais, polo da Universidade dos Açores - CICS.NOVA.UAc
Ana Isabel Matias Diogo - Centro Interdisciplinar de Ciências Sociais, polo da Universidade dos Açores - CICS.NOVA.UAc
Ana Cristina Pires Palos - Centro Interdisciplinar de Ciências Sociais, polo da Universidade dos Açores - CICS.NOVA.UAc

11MIIS-85883

O papel do Serviço Social nas dinâmicas de reconfiguração das políticas sociais: a territorialização das políticas sociais como um caminho para a cidadania ativa.

Cláudia Maria Serpa Garcia - ISCTE - IUL

Free Communications - Session B5 (Social Action, Networks, Partnerships and Community Development)

Nov, 24 09:00

Room A 1.8, ESECS.IPLeia & Online

Susana Faria - Chair

11MIIS-86092

A importância do trabalho em rede para a garantia de direitos da população migrante em territórios fronteiriços

Alex Fabiano de Toledo - IPV - Escola de Tecnologia e Gestão de Lamego
Ineiva Terezinha Kreutz - UNIOESTE - Universidade Estadual do Oeste do Paraná

11MIIS-86692

"Desenvolvendo Corpos e Mentes Saudáveis: Um Programa de Educação Física para Alunos do 1º Ciclo"

Luís Filipe Rodrigues Rosa - Agrupamento de Escolas da Nazaré

11MIIS-87565

O Método Etnográfico e a Intervenção Social

Ângelo Abrunhosa - Politécnico de Leiria
Antónia Abrunhosa - Sociedade Portuguesa de Enfermagem de Saúde Familiar

11MIIS-87771

Partilha de experiências no Acolhimento de Migrantes em Contexto Escolar: O contributo da Educação Social

Dário Filipe Gomes - Universidade de Vigo
Cátia Magalhães - Escola Superior de Educação de Viseu
Ana Cabral - Agrupamento de Escolas de Santa Cruz da Trapa
Deibe Fernández Simo - Universidade de Vigo